



UNIVERSITÀ DEGLI STUDI
DI MILANO

Da Campus Sostenibile ad Ateneo Sostenibile: l'esperienza della Statale di Milano

di R. Guidetti e N. Rosati



“Da Campus Sostenibile ad Ateneo Sostenibile: l'esperienza della Statale di Milano” – R. Guidetti, N. Rosati

Quando parliamo dell'Università degli Studi di Milano, meglio
conosciuta come *la Statale*, occorre “dare i numeri”:

- 8 Facoltà
- 2 Scuole
- 31 Dipartimenti
- 29 Centri di ricerca interdipartimentali
- 134 Corsi di studio (di I livello, di II livello e corsi a ciclo unico)
- 31 Scuole di dottorato
- 63 Scuole di specializzazione

- 63.445 studenti
- 2.163 docenti di I e II fascia e ricercatori
- 153 visiting professor
- 1.924 PTA

“Da Campus Sostenibile ad Ateneo Sostenibile: l’esperienza della Statale di Milano” – R. Guidetti, N. Rosati

SEDI MILANO (34):

VIA G.B. GRASSI - "LITA VIALBA"
 VIA FESTA DEL PERDONO
 VIA CHIARAVALLE
 VIA F. SFORZA
 PIAZZA S. ALESSANDRO
 VIA S. ANTONIO
 VIA MERCALLI
 VIA BRERA
 VIA KRAMER
 VIA DE TOGNI
 VIA CONSERVATORIO - VIA PASSIONE
 VIA LIVORNO
 VIA PACE
 VIA DELLA COMMENDA
 VIA COMELICO
 VIA DI RUDINI' - POLO "S. PAOLO"
 VIA BELDILETTO
 VIA NOTO
 VIA CELORIA
 VIA COLOMBO
 VIA BOTTICELLI
 VIA MANGIAGALLI
 VIA GOLGI
 VIA VENEZIAN

VIA SALDINI
 VIA PASCAL
 VIA VALVASSORI PERONI
 VIA CLERICETTI
 VIA VIOTTI
 VIA BALZARETTI
 VIA VANVITELLI
 VIA TRENTACOSTE
 VIA CICOGNARA
 VIA GRASSELLI

SEDI LOMBARDIA (OLTRE MILANO):

CORNAREDO (MI)
 L.I.T.A. SEGRATE (MI)
 L.A.S.A. SEGRATE (MI)
 PIAZZA INDRO MONTANELLI - SESTO SAN GIOVANNI (MI)
 POLO VETERINARIO LODI (LO)
 MONTANASO LOMBARDO (LO)
 CREMA (CR)
 LANDRIANO (PV)
 EDOLO (BS)
 GARGNANO (BS)
 TOSCOLANO MADERNO (BS)
 S. DONATO (MI)



“Da Campus Sostenibile ad Ateneo Sostenibile: l’esperienza della Statale di Milano” – R. Guidetti, N. Rosati

L’impegno per la sostenibilità alla Statale di Milano nasce prima del Progetto Campus Sostenibile.

Nel corso degli anni, infatti, erano già state fatte alcune importanti azioni:

- La centrale di trigenerazione
- Le politiche per il personale e per gli studenti disabili e DSA
- Iniziative per la raccolta differenziata
- Il censimento sui consumi energetici



“Da Campus Sostenibile ad Ateneo Sostenibile: l’esperienza della Statale di Milano” – R. Guidetti, N. Rosati

Il trigeneratore di Città Studi



La torre per l’evacuazione del fumo e del calore prodotti dalla centrale.
La struttura metallica di acciaio zincato è rivestita di pannelli in COR-TEN,
acciaio ad alta resistenza e anticorrosione.

- E’ stato realizzato in project financing
- E’ un impianto per la produzione combinata di energia elettrica, termica e frigorifera a partire da gas naturale
- Il vantaggio della trigenerazione è quello di accoppiare tre fasi altrimenti distinte ottimizzando i rendimenti energetici. Tutto avviene in un solo processo nel quale l’energia contenuta nel combustibile viene maggiormente sfruttata e questo comporta un risparmio in termini economici, energetici e di emissioni in atmosfera

UNIVERSITÀ
DEGLI STUDI
DI MILANO



“Da Campus Sostenibile ad Ateneo Sostenibile: l’esperienza della Statale di Milano” – R. Guidetti, N. Rosati

Politiche per il personale e per gli studenti disabili e DSA

Politiche per il personale:

- abbonamenti a prezzi agevolati (ATM per la città, autolinee interurbane, treni regionali)
- centri estivi (centri di ateneo e/o voucher)
- asili nido (voucher e/o convenzioni)
- offerte culturali su teatri e cinema (convenzioni, sconti, tariffe agevolate) anche per gli studenti

Servizi per gli studenti disabili e con disturbi specifici dell’apprendimento (DSA):

- orientamento, sportello segreteria, postazioni informatiche attrezzate, mobilità (servizi di accompagnamento, trasporti per disabili motori, corsi per l’autonomia personale dei non vedenti), tutorato didattico

UNIVERSITÀ
DEGLI STUDI
DI MILANO



“Da Campus Sostenibile ad Ateneo Sostenibile: l’esperienza della Statale di Milano” – R. Guidetti, N. Rosati

Raccolta differenziata

- Nel 1997 l’Ateneo ha realizzato 41 aree ecologiche per la raccolta di vetro, carta e plastica presso tutte le sedi universitarie
- Nel 1999 è iniziata la raccolta delle cartucce toner esauste in tutte le sedi
- Nel 1997 è cominciata la micro raccolta differenziata anche nei piccoli spazi quali uffici, laboratori e biblioteche di carta e plastica
- Nel 2000 la micro raccolta di plastica, carta e dell’indifferenziato è stata estesa alle aule, agli spazi didattici, alle sale studio, alle aule informatiche e ai punti ristoro

“Da Campus Sostenibile ad Ateneo Sostenibile: l’esperienza della Statale di Milano” – R. Guidetti, N. Rosati

Censimento sui consumi energetici

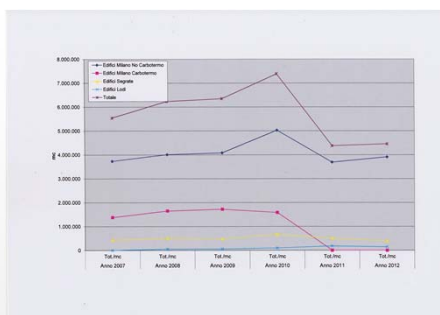

Forniture di gas

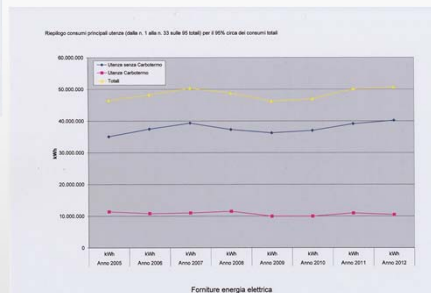

Forniture di energia elettrica

“Da Campus Sostenibile ad Ateneo Sostenibile: l’esperienza della Statale di Milano” – R. Guidetti, N. Rosati

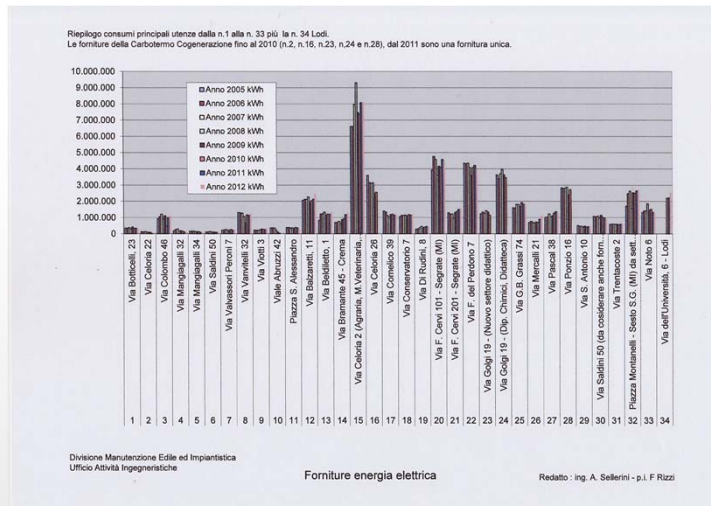

Forniture di energia elettrica per edificio

“Da Campus Sostenibile ad Ateneo Sostenibile: l’esperienza della Statale di Milano” – R. Guidetti, N. Rosati

- Campus Sostenibile Città Studi nasce nel 2011 per volontà del Politecnico di Milano e dell’Università degli Studi di Milano
- Scopo: mettere in atto nell’area di Città Studi una serie di *best practices* per migliorare la qualità della vita degli studenti e delle persone che vivono intorno all’area



“Da Campus Sostenibile ad Ateneo Sostenibile: l’esperienza della Statale di Milano” – R. Guidetti, N. Rosati

- Nel 2012 il nostro Ateneo aderisce all’ISCN – International Sustainable Campus Network
- E’ la rete internazionale dei campus sostenibili
- Raccoglie una serie di università a livello internazionale allo scopo di scambiare informazioni, idee e buone pratiche per il raggiungimento della sostenibilità negli spazi universitari e per introdurre i concetti legati alla sostenibilità nella ricerca e nell’insegnamento
- 57 atenei, di cui 5 università italiane: oltre a noi e al Politecnico ci sono l’Università Ca’ Foscari di Venezia, l’Università di Salerno e l’Università di Siena
- Altri atenei: Harvard, Yale, MIT, Stanford, Brown, Columbia, Cape Town, Hokkaido, Singapore, Osaka, Pechino, Hong Kong, Madras, Melbourne, West Australia, Losanna, London School of Economics, Oxford, Edimburgo, atenei scandinavi e del nord Europa ecc.



“Da Campus Sostenibile ad Ateneo Sostenibile: l’esperienza della Statale di Milano” – R. Guidetti, N. Rosati

contact | news and events | downloads | login

search...

home about membership charter & guidelines working groups conferences awards resources

ISCN Membership Directory

Google



“Da Campus Sostenibile ad Ateneo Sostenibile: l’esperienza della Statale di Milano” – R. Guidetti, N. Rosati

Schema dei 3 principi della ISCN

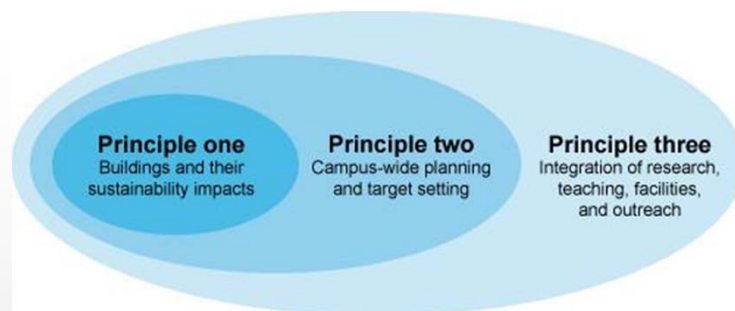

1. Edifici e il loro impatto sulla sostenibilità
2. Pianificazione a livello di campus e definizione di obiettivi
3. Integrazione tra ricerca, insegnamento, strutture e azioni di aiuto

“Da Campus Sostenibile ad Ateneo Sostenibile: l’esperienza della Statale di Milano” – R. Guidetti, N. Rosati

I NUMERI in Statale

- 25 Dipartimenti
- 3 Strutture amministrative (Divisione Manutenzione Edilizia e Impiantistica, Divisione Progettazione e Gestione del Patrimonio Immobiliare, Direzione Generale – Mobility Manager di Ateneo)
- Oltre 40 partecipanti ai diversi tavoli tematici
- 6 TAVOLI TEMATICI: sono i gruppi di lavoro che operano da propulsore alle diverse iniziative

“Da Campus Sostenibile ad Ateneo Sostenibile: l’esperienza della Statale di Milano” – R. Guidetti, N. Rosati

I TAVOLI TEMATICI



UNIVERSITÀ
DEGLI STUDI
DI MILANO



“Da Campus Sostenibile ad Ateneo Sostenibile: l’esperienza della Statale di Milano” – R. Guidetti, N. Rosati



Intende sviluppare le tematiche legate al cibo e alla salute attraverso il miglioramento della conoscenza degli alimenti, della loro produzione e della conservazione, della promozione del benessere psico-fisico per mezzo dell’alimentazione e stili di vita corretti, inclusa la pratica sportiva e una dieta adeguata, ed anche la valorizzazione della sostenibilità delle filiere agro-alimentari e l’indicazione di linee guida per fornitori di ristorazione collettiva all’interno degli atenei e in altre strutture

UNIVERSITÀ DEGLI STUDI DI MILANO **CITTÀ STUDI CAMPUS SOSTENIBILE**

Seminario
Alimentazione e sport
13 maggio, ore 14.30
Centro Sportivo Giuriati, via Pascal 6

Interventi

Proteine e dintorni
Amelia Fiorilli - Università degli Studi di Milano

Cibo e attività sportiva
Salvatore Ciappellano - Università degli Studi di Milano

L’esperienza di allenamento nel disabile
Martina Caironi - Campionessa Paralimpica

Lo sport da giovani come riserva in età avanzata
Arsenio Veicsteinas - Università degli Studi di Milano

Question Time

Evento promosso nell’ambito dello Sport Day 2014.
In caso di maltempo, il seminario si terrà in aula 602 (via Pascal 36)

UNIVERSITÀ
DEGLI STUDI
DI MILANO



“Da Campus Sostenibile ad Ateneo Sostenibile: l’esperienza della Statale di Milano” – R. Guidetti, N. Rosati



“Da Campus Sostenibile ad Ateneo Sostenibile: l’esperienza della Statale di Milano” – R. Guidetti, N. Rosati

CITTÀ STUDI CAMPUS SOSTENIBILE POLITECNICO DI MILANO UNIVERSITÀ DEGLI STUDI DI MILANO

GIORNATE DELLA SOSTENIBILITÀ

Politecnico di Milano e Università degli Studi di Milano organizzano due giornate dedicate alla sostenibilità e aprono le porte delle rispettive sedi di Città Studi, diventate luogo di sperimentazione su questo tema grazie al progetto Città Studi Campus Sostenibile partito alla fine dello scorso anno.

Accanto ai seminari scientifici, si svolgeranno in Città Studi una serie di attività dimostrate per grandi e piccoli anche in collaborazione con altri enti interessati. La prova di macchine elettriche, la visita all'orto botanico e alla centrale di ingegneria e la scoperta del substrato milanese, sono solo alcune delle iniziative in programma, che hanno lo scopo di far vivere la sostenibilità in modo diverso dal solito.

TI ASPETTIAMO!

PER CONOSCERE IL PROGRAMMA DETTAGLIATO DEGLI EVENTI E PER RICHIEDERE LA CATEGORIA CONVENIENZA, VISITA
www.campus-sostenibile.polimi.it

CONVITTI:
seminari@polimi.it

VENERDÌ 12 OTTOBRE - DALLE ORE 9.00
 Aula Cavalotti De Donato
 Politecnico di Milano
 Piazza Leonardo da Vinci, 32
Seminari e dibattiti

SABATO 13 OTTOBRE - DALLE ORE 10.00
 Campus Leonardo di Città Studi
 Politecnico di Milano
 e Università degli Studi di Milano
 sede di Città Studi
Attività in campo
Spei alcune e richiesta la pre-iscrizione da effettuare on-line

CITTÀ STUDI CAMPUS SOSTENIBILE

GIORNATA DELLA SOSTENIBILITÀ
 23 OTTOBRE 2013

ALIMENTAZIONE E SOSTENIBILITÀ

Politecnico di Milano e Università degli Studi di Milano organizzano la seconda edizione della giornata della sostenibilità nell'ambito del progetto Città Studi Campus Sostenibile.

Filati alimentari, produzione della pasta, agricoltura urbana e botanica vivente a Milano saranno gli argomenti affrontati da docenti e studenti del settore. In programma, anche stand degustativi e cineforum a partire dalle 20.30.

Per maggiori dettagli e per registrarsi consulta il sito
www.campus-sostenibile.polimi.it

Per informazioni:
 campus-sostenibile@polimi.it

Mercoledì 23 ottobre 2013, ore 9-15
 Aula Cavalotti De Donato
 Politecnico di Milano
 Piazza Leonardo da Vinci 32

TI ASPETTIAMO!

CITTÀ STUDI CAMPUS SOSTENIBILE

GIORNATE DELLA SOSTENIBILITÀ
FOCUS AMBIENTE
 21 MARZO 2014

Nell'ambito della "Giornata della sostenibilità" organizzata nel corso dell'anno dal Progetto Città Studi Campus Sostenibile, Politecnico di Milano e Università degli Studi di Milano promuovono una giornata dedicata alle tematiche ambientali, per la prima volta fuori dagli spazi universitari.

L'evento si terrà alla sede di Città Studi e agli studenti è prevista una serie di seminari scientifici a una sessione. Ad essi sono invitati anche i docenti, i ricercatori del dipartimento di Ingegneria e i laureati in Ingegneria, architetti ed studenti con particolare interesse alle tematiche ambientali.

L'obiettivo è quello di sensibilizzare con obiettivi e scopi di ricerca in tema di ambiente e sostenibilità sviluppando dalle università e diffondere il progetto sul territorio nell'ottica di sensibilizzare le comunità su questo tema verso la sostenibilità.

Per conoscere il programma e per registrarsi consulta il sito
www.campus-sostenibile.polimi.it

Venerdì 21 marzo 2014, ore 14.00
 Auditorium
 via Tolmezzoli Petrosi 58
 20133 Milano

Per informazioni:
sa.environment@polimi.it



“Da Campus Sostenibile ad Ateneo Sostenibile: l’esperienza della Statale di Milano” – R. Guidetti, N. Rosati

Il questionario “PARLA COME MANGI!” sulle abitudini alimentari e i luoghi del cibo

Parla come mangi! Il questionario online sulle abitudini alimentari in Università
Inserita il 08-05-2014

Il questionario “Parla come mangi!” è un questionario online sulle abitudini alimentari in Università” con cui il nostro Ateneo vuole coinvolgere la propria popolazione di oltre 87 mila persone: tra studenti e personale, nella costruzione condivisa di una attenzione all’alimentazione e a stili di vita sostenibili. Dopo una fase sperimentale che ha coinvolto 500 persone tra studenti, docenti, ricercatori e personale, il questionario è stato inviato a tutto l’ateneo a una data precisa: **Tutti al 29 maggio** per l’intera popolazione universitaria, che potrà accedere con le credenziali d’Ateneo (indirizzo e-mail e password).

Il questionario - curato dal Centro **Food** - (Centro interdisciplinare di ricerca e intervento sui processi decisionali in collaborazione con il nostro staff del Campus Sostenibile - nasce nell’ambito della partecipazione attiva del nostro Ateneo al **CA3** - **Campus Sostenibile** - attraverso la partecipazione attiva degli Atenei “laboratori e propulsori per lo sviluppo sostenibile”.

In particolare l’indagine sulle abitudini alimentari interseca tra le attività del tavolo “Food & Health” del progetto Campus Sostenibile, in linea diretta infine anche con il tema “Nuove Frontiere. Energia per la Vita” di Expo 2015.

Rispondendo al questionario, studenti e personale potranno partecipare anche al sorteggio dei seguenti premi:

- **Studenti**:
 - una **Carta Regala Amazon** del valore di 120 euro;
 - una **Carta Regala Feltrinelli** per l’acquisto di libri, e-book, CD e DVD del valore di 140 euro;
- **Personale**:
 - un voucher per regala **Carta di credito naturale** del valore di 120 euro, emessa presso la Cassa di Risparmio di Citta Studi da Istituto Nazionale del Turismo e Banca di Citta Studi;
 - una **Carta Prepagata Totale** da spendere presso qualsiasi negozio (bar, ristoranti, botteghe e corsi) del valore di 120 euro;

Fra tutti i partecipanti - personale e studenti - sarà infine sorteggiato un **iPad Air Wi-Fi** e **Cellular da 32GB** del valore complessivo di 400 euro offerto dalla ditta **PH Copying srl**.

Per informazioni:
Università degli Studi di Milano
Progetto Campus Sostenibile
r.guidetti@campus.sostenibile@unimi.it

UNIVERSITÀ DEGLI STUDI DI MILANO

I RISULTATI

senza categoria definita	TOTALE PER CATEGORIA	
ARTICOLO 45 LABORATORI UMANISTICI		25
Assegnisti di ricerca		1
Boristi di ricerca		120
COCOCO		5
Corso di laurea		3
Corso singolo per laureato		25
Diplomato Dottorato		2
Diplomato Master		8
docenti		3
Dottorato di ricerca		218
Laurea magistrale		256
Laurea sanitaria		1002
Laurea specialistica a ciclo unico		234
Laurea triennale		980
Laureato		2581
Master di primo livello		63
personale		2
Professori a contratto		654
Professori a contratto Serv.Sanit.Regionale		10
ricercatori		1
Scuola di specializzazione		218
Scuola di specializzazione ceo		29
Tirocinio Formativo Attivo		131
TOTALE		2
		6523

“Da Campus Sostenibile ad Ateneo Sostenibile: l’esperienza della Statale di Milano” – R. Guidetti, N. Rosati

Car sharing, liberi di viaggiare

Nell’ambito del progetto Campus Sostenibile, Statale e Legambiente lanciano il **Car2Go a costi agevolati** per studenti e personale.

Le **biposto a noleggio piccole, ecologiche e facili da parcheggiare**, per muoversi liberamente in città su quattro ruote.

Per studenti e personale **abbonamento gratuito e 30 minuti di utilizzo in omaggio**.

Scopri l’offerta nei quattro **infopoint** di Legambiente, ore 12-16:

- via **Celoria 2**
26 marzo, 2 e 16 aprile, 7 e 13 maggio
- via **Golgi 19**
27 marzo, 3 e 17 aprile, 8 e 15 maggio
- via **Conservatorio 7**
29 aprile, 20 e 27 maggio, 4 e 10 giugno
- via **Festa del Perdono 3**
22 e 28 maggio, 5, 16 e 17 giugno

UNIVERSITÀ DEGLI STUDI DI MILANO

CITTÀ STUDI CAMPUS SOSTENIBILE LEGAMBIENTE CAR2GO

Dati: sono state fatte, in totale nelle 20 giornate, **140 tessere**

“Da Campus Sostenibile ad Ateneo Sostenibile: l’esperienza della Statale di Milano” – R. Guidetti, N. Rosati

Documento strategico

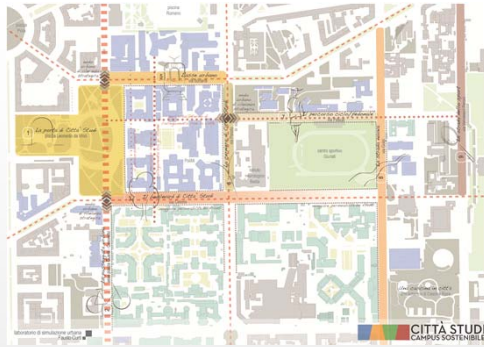

Progettualità intorno a via Celoria, considerata cerniera tra i due atenei



L’obiettivo è di renderla fruibile anche alla cittadinanza al di fuori degli orari di maggior flusso degli studenti (dopo le 18, il fine settimana, d’estate)



“Da Campus Sostenibile ad Ateneo Sostenibile: l’esperienza della Statale di Milano” – R. Guidetti, N. Rosati



Da giugno ad ottobre la casetta ha erogato 53.000 litri di acqua



“Da Campus Sostenibile ad Ateneo Sostenibile: l’esperienza della Statale di Milano” – R. Guidetti, N. Rosati

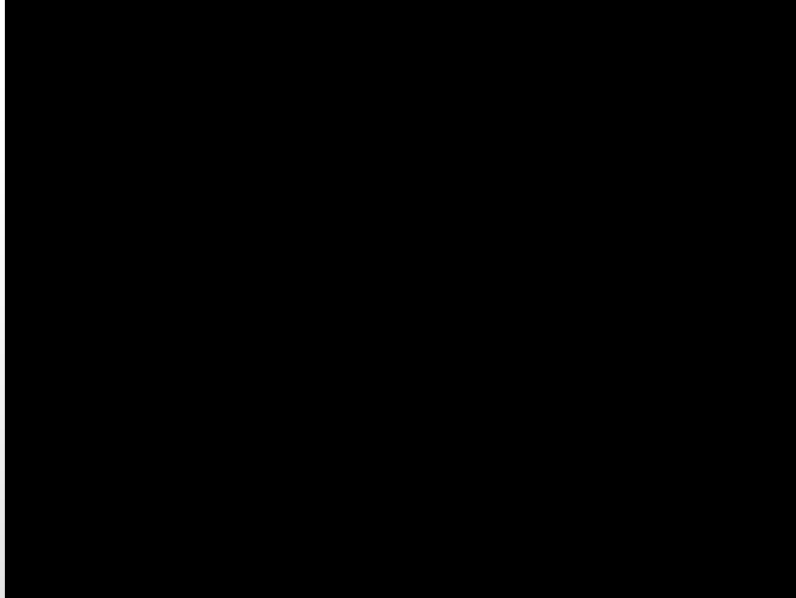

“Da Campus Sostenibile ad Ateneo Sostenibile: l’esperienza della Statale di Milano” – R. Guidetti, N. Rosati

ore 10.25 - *Comunicare la città*
Alessandro Balducci - Politecnico di Milano

ore 10.45 - *Discussione*

Pausa caffè

Parole per tutti

ore 11.15
Nuccio Ordine
Università della Calabria. Autore di *L'utilità dell'inutile. Manifesto*
dialoga con

Salvatore Veca
Istituto Universitario di Studi Superiori - Pavia

ore 12
Tavola Rotonda - *Aziende, comunicazione giornalistica e divulgazione "ingannevole"*
Introduce e modera Eleonora Perotto
Politecnico di Milano

Partecipano
Simona Bloise - Responsabile Comunicazione e Immagine di SIAD

Roberto Mancin - Product manager di RUBNER
Erika Gualdi - Responsabile progetto VELUX
Model home 2020

Myriam Finocchiaro - Comunicazione e Corporate Affairs GRANAROLO S.p.A.

Per partecipare, è consigliabile registrarsi scrivendo a campus.sostenibile@unimi.it

Contatti
Università degli Studi di Milano
Progetto Campus Sostenibile
Tel. 02 503 16500-16501
campus.sostenibile@unimi.it

Politecnico di Milano
Servizio Sostenibilità di Ateneo
Tel. 02 2399 9354
serviziosostenibilita@polimi.it



CITTÀ STUDI
CAMPUS SOSTENIBILE
GIORNATE DELLA
SOSTENIBILITÀ

13-14 novembre 2014
Università degli Studi di Milano

L'arte della divulgazione:
ricerca scientifica, cultura
letteraria e comunicazione
d'impresa



“Da Campus Sostenibile ad Ateneo Sostenibile: l’esperienza della Statale di Milano” – R. Guidetti, N. Rosati

Giovedì 13 novembre

Sala Napoleonica, via S. Antonio 12

ore 14.30 Saluto di benvenuto

Gianluca Yago

Rettore Università degli Studi di Milano

Giovanni Azzone

Rettore Politecnico di Milano

Giuliano Phapia

Sindaco di Milano

Claudio Gandolfi

Università degli Studi di Milano

Il progetto Campus Sostenibile

Nicoletta Rosati

Università degli Studi di Milano

Non solo Letteratura

Presidente Claudio Gandolfi

Università degli Studi di Milano

ore 15 - La civiltà della divulgazione

Luca Clerici - Università degli Studi di Milano

ore 15.20 - Londra 1851, ovvero la messa in

scena del mondo

Davide Rampello - Padiglione Zero di Expo

2015

ore 15.40 - Oltre il “medicinese”? Lingua e di-

vilgazione in medicina

Silvia Morgana - Università degli Studi di Mi-

lano

ore 16 - Parlare di letteratura oggi. Forme, gene-

ri e circuiti

Bruno Falchetto - Università degli Studi di Milano

ore 16.20 - Omero. Profilo di una tweet-star

Federica Colonna. Giornalista e blogger

ore 16.40 Discussione

Pausa caffè

Parole per tutti

ore 17.20

Mauro Novelli

Università degli Studi di Milano

Intervista

Marina Sinibaldi

Radio 3 - Trasmissione radiofonica Fahrenheit

ore 17.50 - Tavola rotonda

Matera Mauro Novelli

Partecipano

Adriano Agnati - Touring Club Italian

Raffaello Cortina - Raffaello Cortina Editore

Massimo Negri - Direttore della Fondazione Euro-

pean Museum Academy

Pietro Greco - Radio3Scienza

Venerdì 14 novembre

Aula CO3, via Mangiagalli 25

ore 9 - Saluto di benvenuto

Manuela Grecchi - Politecnico di Milano

Claudio Gandolfi - Università degli Studi di

Milano

Renato Sacristani - Presidente Consiglio di

Zona 3

Il progetto CSCS - Città Studi Campus Sosteni-

bile

Silvia Araneo - Università degli Studi di Milano

Barbara Piga - Politecnico di Milano

Non solo Scienza

Presidente Manuela Grecchi

Politecnico di Milano

ore 9.30 - Comunicare la sostenibilità: tra

dati tecnici e suggestioni

Riccardo Guidetti - Università degli Studi di

Milano

ore 9.45 - Recensire le ricerche. La divulga-

zione come critica scientifica

Sylvie Coyaud - Giornalista, *Il Sole-24 Ore,*

OggiScienza

ore 10.05 - Da blog a libro, raccontare la fis-

ica oggi!

Marco Delmastro - Ricercatore Progetto Atlas

- CERN e blogger

“Da Campus Sostenibile ad Ateneo Sostenibile: l’esperienza della Statale di Milano” – R. Guidetti, N. Rosati

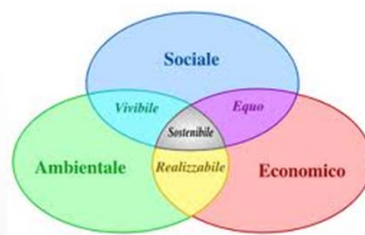

... we aim to transform the University into a sustainable community that contributes positive social, economic, and environmental benefits. We are dedicated to institutionalizing best practices in sustainable operations and translating research and teaching into practice by using our campus to pilot innovative solutions that can be widely replicated. **We also have a deeper mandate that goes to the heart of Harvard’s research and teaching mission: to educate and empower our students with a deeper understanding of the complexity of sustainability challenges so they are prepared to address them no matter where their lives may lead** (<http://green.harvard.edu>)

“Da Campus Sostenibile ad Ateneo Sostenibile: l’esperienza della Statale di Milano” – R. Guidetti, N. Rosati

Utilizzare l’esperienza del Campus di Città Studi per implementare nelle diverse sedi della Statale le buone pratiche ispirate ai concetti della sostenibilità

Altre case dell’acqua nelle diverse sedi universitarie

Lavorare sui singoli edifici per sperimentare delle *best practices* in campo energetico

Sviluppare una APP ad uso e consumo degli studenti con indicazione di una serie di servizi quali aule studio, bar, mense, biblioteche, servizi igienici ecc.



“Da Campus Sostenibile ad Ateneo Sostenibile: l’esperienza della Statale di Milano” – R. Guidetti, N. Rosati

Bottega della Sostenibilità

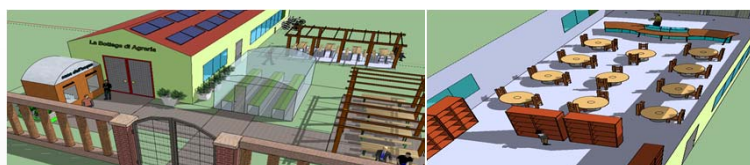

Progettazione della *Bottega della Sostenibilità* presso la Facoltà di Scienze Agrarie e Alimentari con lo scopo di creare un laboratorio didattico per la somministrazione ed anche la vendita diretta di cibi e bevande ispirati ai principi della sostenibilità (filiera corta e controllata ecc.) aperto sia agli universitari sia ai cittadini. L’idea ruota attorno al concetto di spazio-laboratorio che vedrebbe coinvolti interlocutori diversi



**“Da Campus Sostenibile ad Ateneo Sostenibile: l’esperienza della
Statale di Milano”** – R. Guidetti, N. Rosati

LO STAFF

Claudio Gandolfi e Riccardo Guidetti, Dipartimento di Scienze
Agrarie e Ambientali

Federico Di Lauro, Mobility Manager, Direzione Generale

Progetto Campus Sostenibile Statale: Nicoletta Rosati

email: campus.sostenibile@unimi.it

sito web: www.campus-sostenibile.unimi.it

UNIVERSITÀ
DEGLI STUDI
DI MILANO

