Velostazione Bovisa La Masa

Spunti e pensieri da parte degli studenti

Jonathan Wolff – studente tavolo Mobilità Sostenibile

Innanzitutto: grazie!

Ce n'era bisogno? Sì!

campus	accessi bici	cap. aule	postazioni (arrotondato)	postaz/ accessi	postaz/ aule	SM studenti	SM personale
La Masa		6483	200	40%	3%		
Candiani	1104	8208	200	34%	3%	6%	10%
tot Bovisa		**14691**	**400**	**36%**	**3%**		
Leonardo		7438	350	39%	4%		
Bonardi		7490	200	25%	3%		
Bassini		1894	100	42%	5%		
Golgi	2275	2276	200	77%	9%	8%	16%
Mancinelli		220	50	161%	19%		
Colombo		322	25	67%	8%		
tot Leonardo		**19640**	**925**	**40%**	**5%**		
Totale	**3379**	**34331**	**1325**	**39%**	**4%**	7%	11%

Innanzitutto: grazie!

Ce n'era bisogno? Sì!

campus	accessi bici	cap. aule	postazioni (arrotondato)	postaz/ accessi	postaz/ aule	SM studenti	SM personale
La Masa	1104	6483	300	62%	5%	6%	10%
Candiani		8208	200	34%	3%		
tot Bovisa		**14691**	**500**	**46%**	**3%**		
Leonardo	2275	7438	350	39%	4%	8%	16%
Bonardi		7490	200	25%	3%		
Bassini		1894	100	42%	5%		
Golgi		2276	200	77%	9%		
Mancinelli		220	50	161%	19%		
Colombo		322	25	67%	8%		
tot Leonardo		**19640**	**925**	**40%**	**5%**		
Totale	**3379**	**34331**	**1425**	**42%**	**4%**	7%	11%

Innanzitutto: grazie!

Ce n'era bisogno? Sì!

campus	accessi bici	cap. aule	postazioni (arrotondato)	postaz/ accessi	postaz/ aule	SM studenti	SM personale
La Masa	1104	6483	300	62%	5%	6%	10%
Candiani		8208	200	34%	3%		
tot Bovisa		**14691**	**500**	**46%**	**3%**		
Leonardo	2275	7438	350	39%	4%	8%	16%
Bonardi		7490	200	25%	3%		
Bassini		1894	100	42%	5%		
Golgi		2276	200	77%	9%		
Mancinelli		220	50	161%	19%		
Colombo		322	25	67%	8%		
tot Leonardo		**19640**	**925**	**40%**	**5%**		
Totale	**3379**	**34331**	**1425**	**42%**	**4%**	7%	11%

Non solo per soddisfare la domanda attuale, ma anche per lanciare un segnale: oggi pochi studenti (e membri del personale) vengono a Bovisa in bici

→ facciamo vedere che si può!

I dettagli contano: massima efficacia con poco sforzo

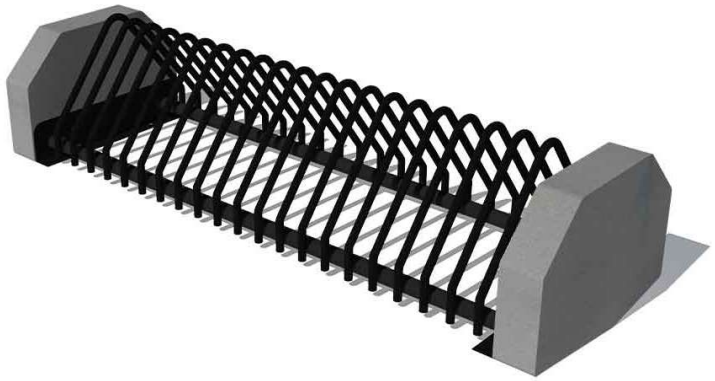

I dettagli contano: massima efficacia con poco sforzo

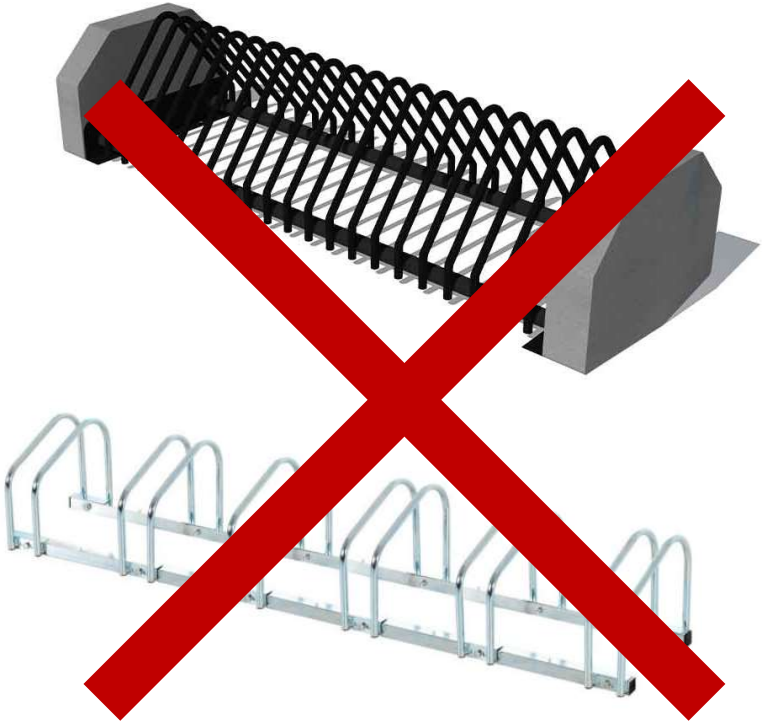

Ma soprattutto: ora *tiremm innanz*

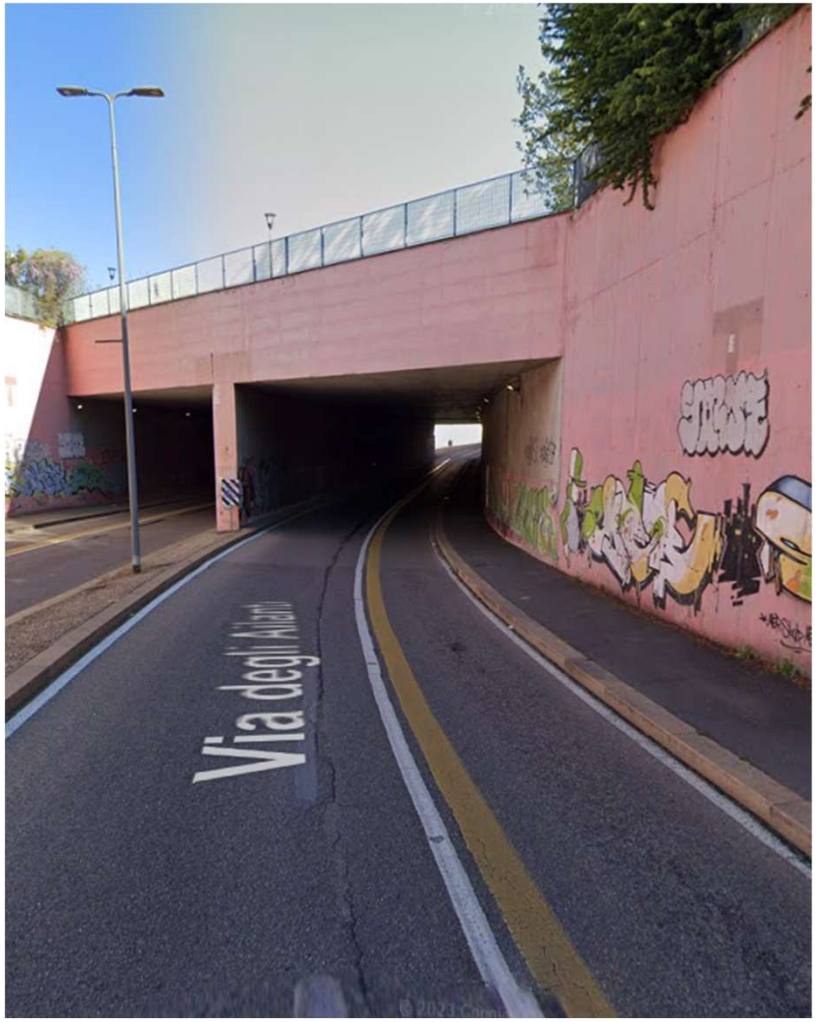

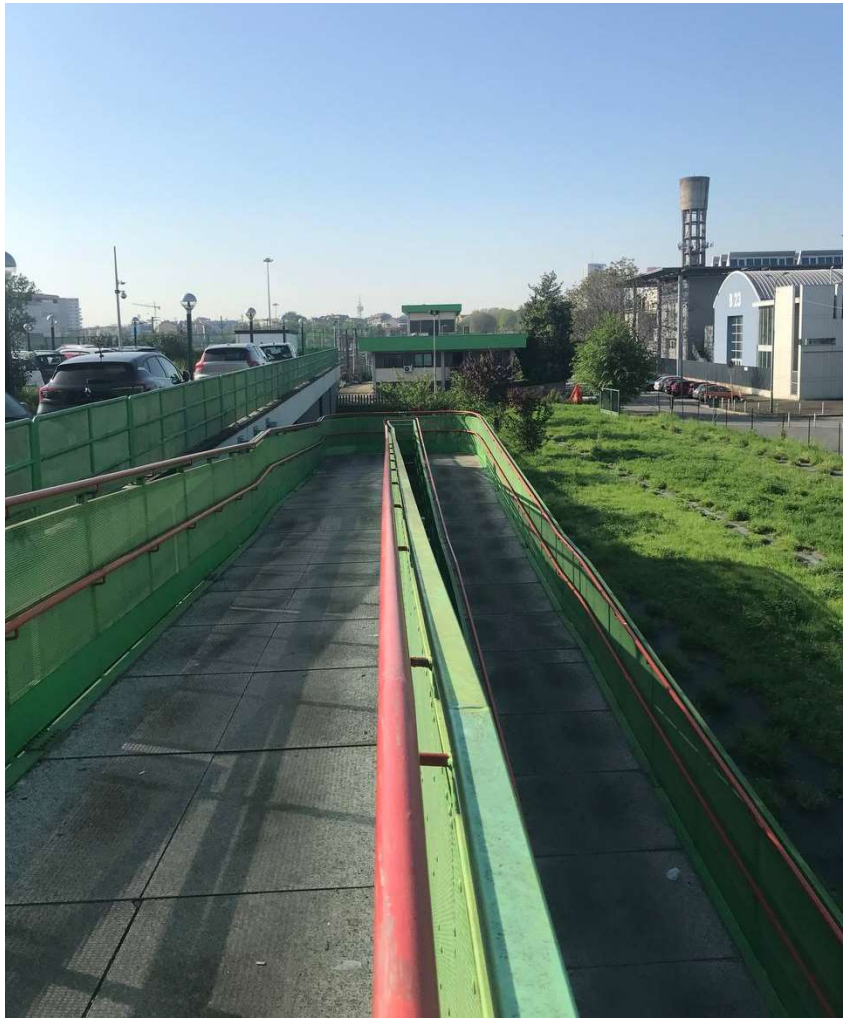

Ma soprattutto: ora *tiremm innanz*

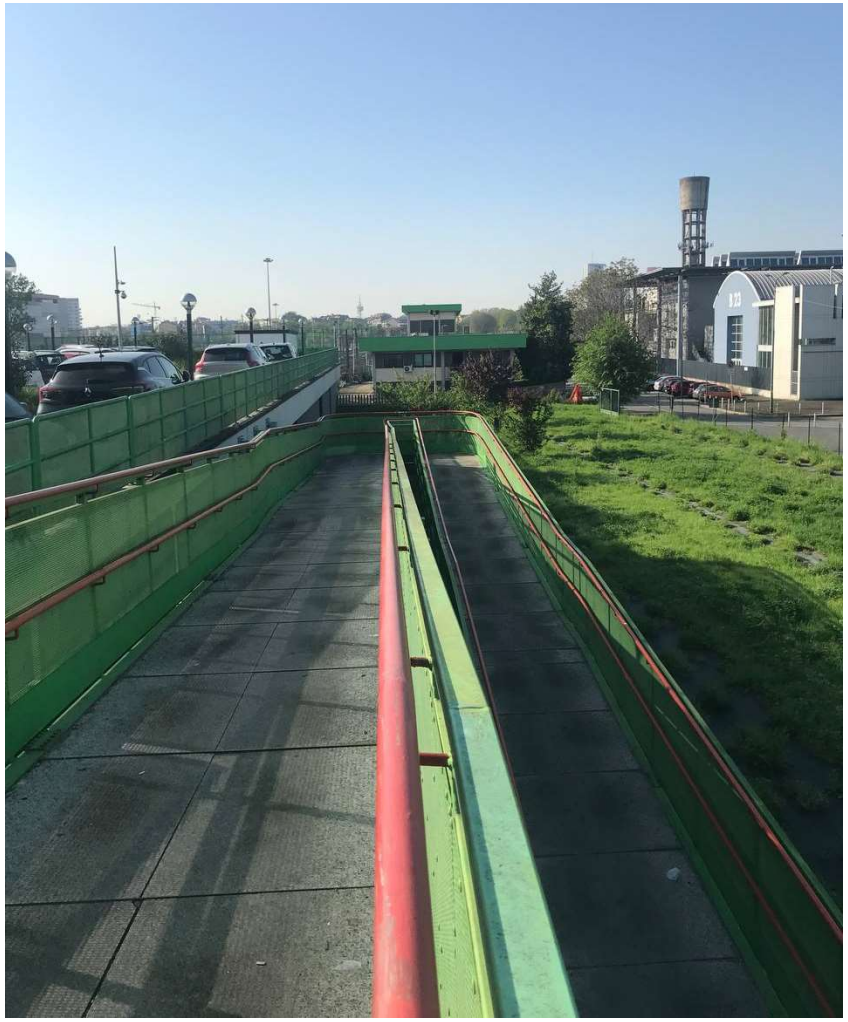

Ma soprattutto: ora *tiremm innanz*

Ma soprattutto: ora *tiremm innanz*

Ma soprattutto: ora *tiremm innanz*

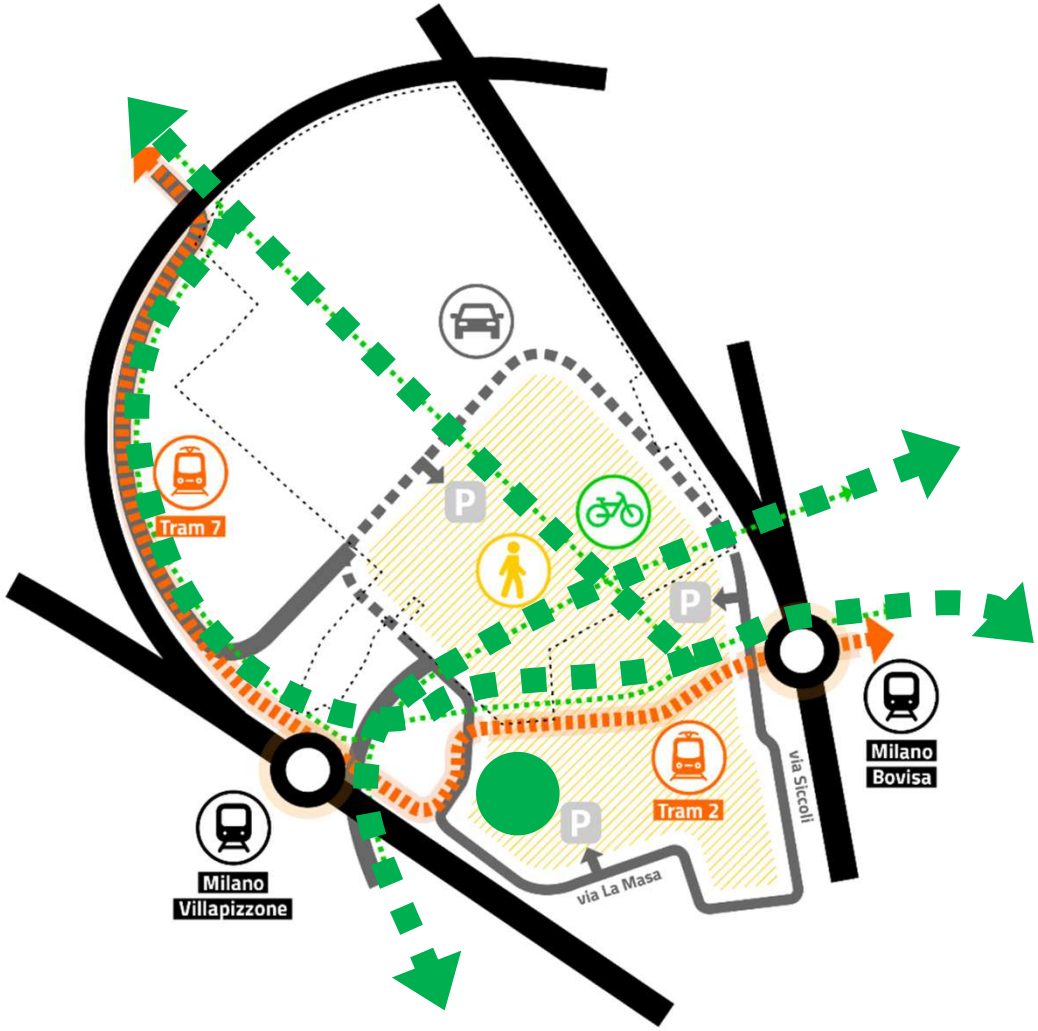

Ma soprattutto: ora *tiremm innanz*

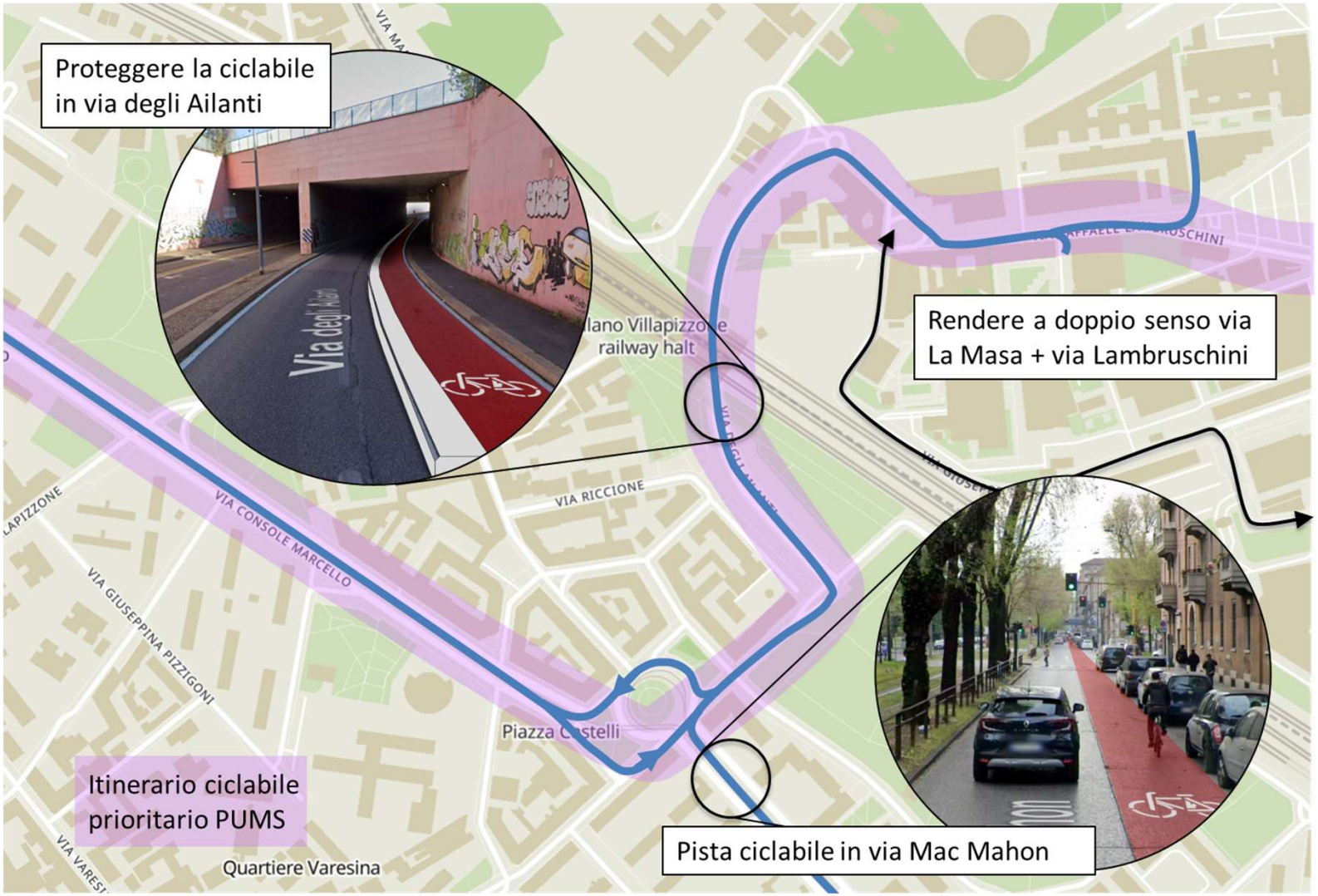

Ma soprattutto: ora *tiremm innanz*

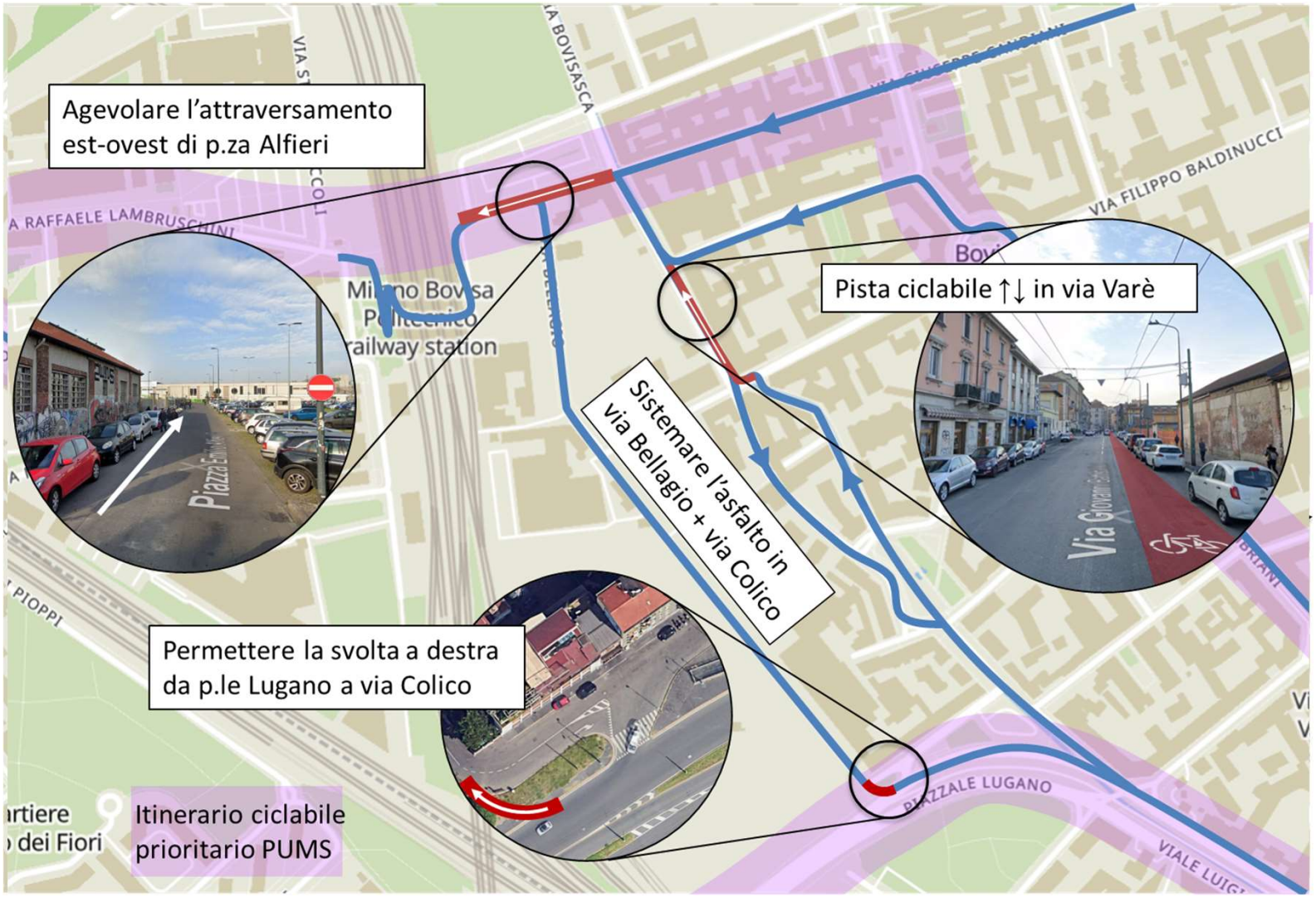

Ma soprattutto: ora *tiremm innanz*

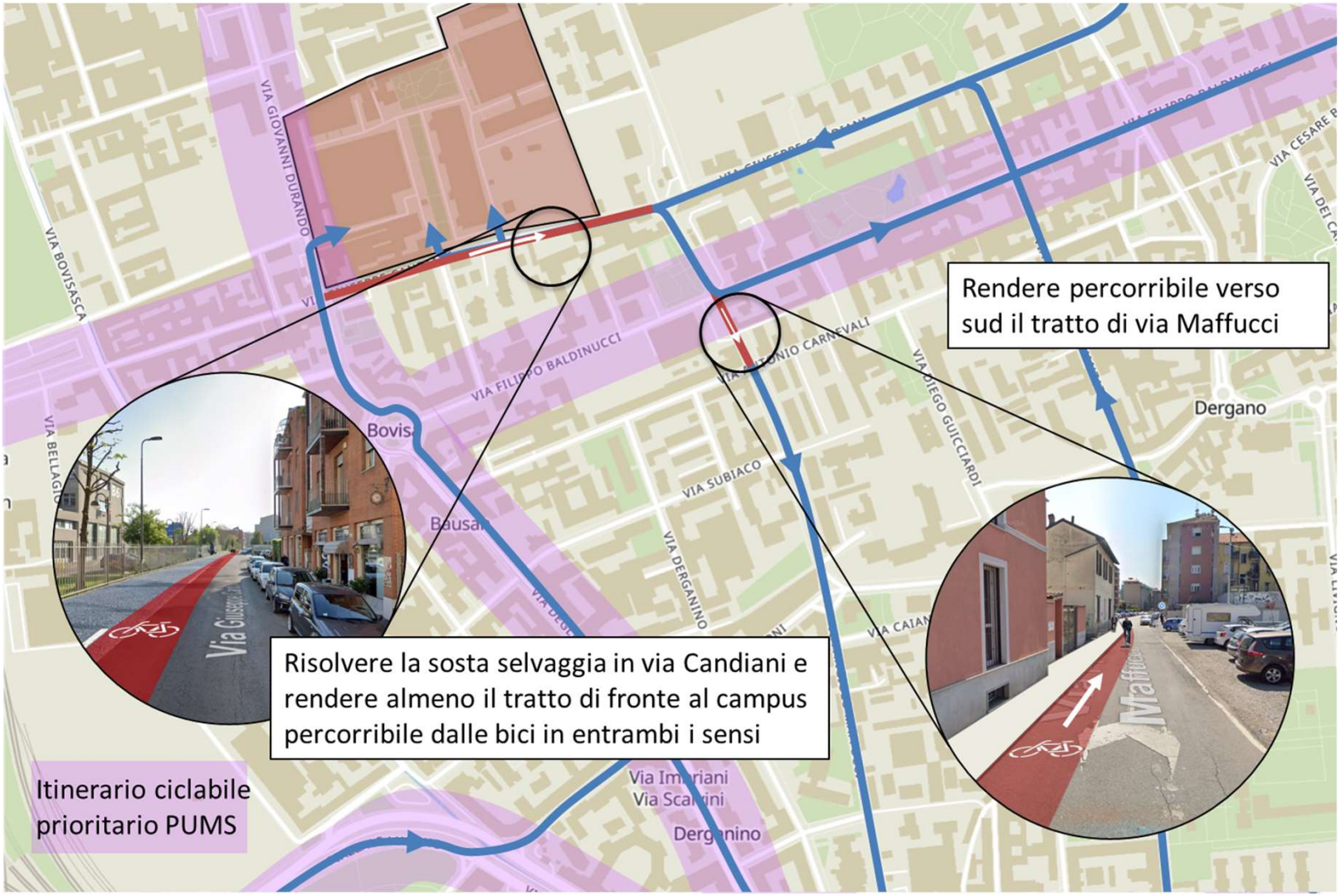

Ma soprattutto: ora *tiremm innanz*

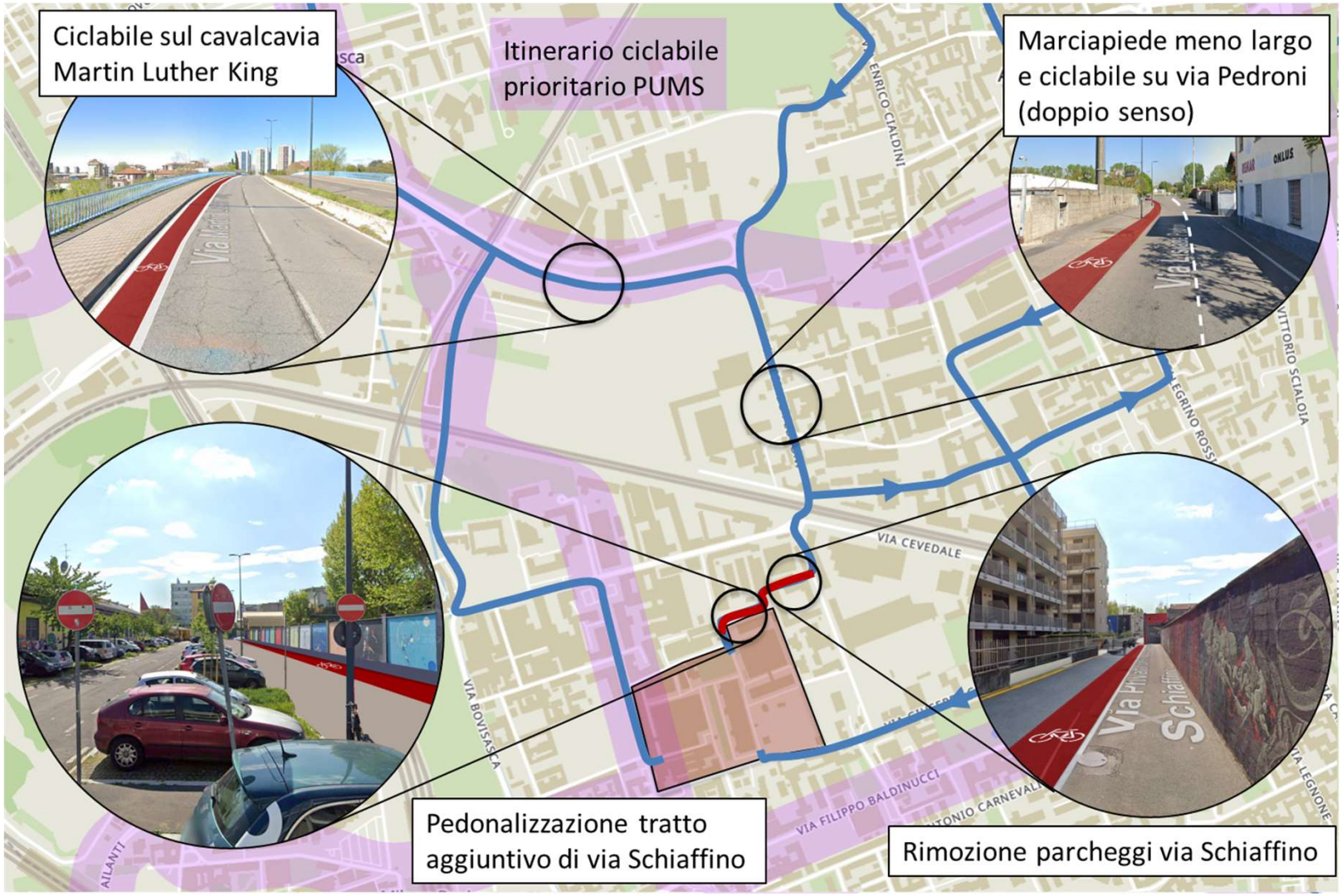

Grazie per
l’attenzione!